

SDGs って知ってる?!

これは日本語にすると「持続可能な開発目標」という意味です。
 2030年までにすべての人が幸せにさせる社会をめざして、
 世界の国々が話し合い、「^{ひんこん}貧困をなくそう」「海の豊かさを守ろう」
 など17の目標をかかげて
 取り組んでいます。新聞やチラシ、
 看板など様々なところで「SDGs」が
 見つかるよ。さがしてみてね♪

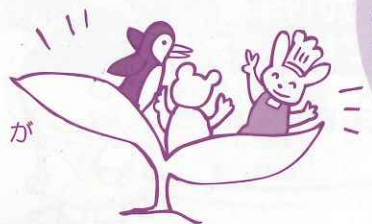

「ひょうご森のまつり」で宣誓!

11/9、甲山森林公園で「ひょうご森のまつり」が行われました。段上西小5年生がアースレンジャーとして、たくさんの人の前で立派に発表! かわしくは3月に配られる「エコアクションニュース」を見てね!



参加無料

ミニミニ水族館にあそびにきてね♪
カメやザリガニにふれてみよう!

3/27(金)、28(土)
 9:30~16:00

カメのエサやり体験もできる!
 (毎日先着4名)

今のエコカードは3/31まで使えるよ!
 めざせアースレンジャー!

エコカードを持って遊びに来てね♪
 EWCの事務局もあるのでアースレンジャーにん定もできます!

■住所: 西宮市甲風園1-8-1
 環境学習サポートセンター内
 ■TEL: 0798-67-4520

まだ間に合う!
アースレンジャー6

小学校の6年間、毎年アースレンジャーになった人は「アースレンジャー6」にん定。対象の人はEWC事務局まで連絡してね!

TEL: 0798-67-4520

★ **エコ・トレード活動報告** ★

4校15クラスが取り組み、活動の内容をEWCかんきょうパネルでんで報告してくれます。各クラス、色々な角度から社会に役立つ活動にチャレンジしています。見に来てね!

きりとりせん



これまで、エコとれーにんぐ①~③では、エネルギーはくらしの中でたくさん使われていること、さい害などで使えないときもあること、使いすぎるとなくなってしまうかもしれないということも学んだね。今回は最後のまとめです。多くの人に「エネルギー」を知ってもらうための「エコポスター」を作ってみよう!



エコとれーにんぐ③ほうこく「エネルギー」との上手なつきあい方

みなさんが考えた「エネルギーが使えない時のアイデア」をごしょうかい!



・**電気(あかり)**: ペットボトルに水をいれてかいちゅう電気の上ののせる。そしたらまわりがあかるくなる。(用海小6年)



・**冷そう庫**: 日ごろから保冷ざいを冷やしておく。使えなくなったときにクーラーボックスに保冷ざいを入れて使う。(広田小5年)



さい害はいつ起きるか分かりません。日ごろから

- ・すぐに食べられるものや水を備え、時々入れかえる
- ・トイレや冷だんぼうなど、代わりになりそうなものを備える
- ・「これがないときはどうするか」と、アイデアを見つけておくことが大切です。みなさんも考えてみよう!



・**おふる**: 雨水などをためて、中に入り混じっている木の葉や木の枝などを除き、冷たいのだけはガマンする。(大社小6年)

・**ガスコンロ**: 水でつくれるお米などの非常食などをたべる。(神原小6年)

チャレンジしたら先生にエコカードとこのとれーにんぐをわたしてね。エコスタンプをおしてもらえるよ!

小学校

年 組

名前

*ご応募いただいた内容は、EWC事業(ニュースやHP、パネル展など)にて使用させていただくことがありますので、ご了承ください。

下のわくの中に、ポスターをかいてね!



来年度の エコとれーにんぐも
みんなのチャレンジ 待ってま〜す♪

5・6年生 保護者の方へ



EWC 環境パネル展は、毎年国内・海外から作品が寄せられ、今年で27回を迎えます。生き物や自然・資源・福祉・平和・身近なまちのことなどをテーマに約800点を展示。「へえ〜」「なるほど」…と様々な表現方法の作品は、夏休みの作品づくりの参考にもなりますよ! ぜひご来場ください。

EWCの情報はホームページもご覧下さい。 <http://ewc.leaf.or.jp/>

発行: EWC事務局 (環境学習サポートセンター内)
〒662-0832 西宮市甲風園1丁目8-1 ゆとり生活館アミ 1F
TEL:0798-67-4520 FAX:0798-67-4523
企画運営: NPO法人こども環境活動支援協会(LEAF)



身近なMOTTAINAIを
考える (4年生)



エコ家づくり
(2年生)



香る園浜のプラゴミとジュゴンの話
(4年生)



夙川の生き物調査 (3年生)



カンブリア水族館 (2年生)

見ごたえのある
力作たくさん!

**2019年度
EWC環境パネル展**
2月19日(水)~23日(日) 10:00~17:00
(23日(日)は16:00まで)
西宮市立市民ギャラリー
2・3階展示室



山田畑の動物
痕跡調査 (5年生)



パキスタンの子どもたちの作品



小学生は「ちゅうせんけん」と
「エコカード」を必ず持って
持ってきてね♪

お
し
た
り
せ
ん



EWCキャラクター
たんじょうのひみつ

1 毎年1~2月ごろ、エコカードやEWCニュースでかっやくするEWCキャラクターをぼしゅう!(いつも1500くらいとどく)

2 とどいたおうぼ作品は、EWCスタッフや市やく所のたんどうの人で、いくつかえらびます

3 さいごのこうほにえらばれたキャラクターに、いろいろなうごきをつけてみます。

※いろいろなポーズができれば、ニュースなどでかっやくできる!

※キャラクターのせいかくやとくちょうがよくわかったら、目にとまりやすいよ!

ただいま
ぼしゅう中!



イベント情報

- ① **コープファミリーフェスタ**~サークル・くらぶまつり~
日程: 3月1日(日) 10:30~14:00
内容: ステージ、わくわく子どもランド、作品・パネル展示、ワークショップコーナー、いきものふれあいコーナー、スタンブラーなど。最後にお楽しみ抽選会もあるよ!
喫茶・軽食(11:00~): コーヒー、豚汁、カレーなど
パンやおにぎりの販売も!
バザー(11:00~): 手作り品・リサイクル品
※入場制限する場合有
- 場 所: ゆとり生活館アミ (西宮市甲風園1-8-1)
参加費: 無料
- ② **「はるまつり 2020 in 甲山森林公園」 出展**
日程: 3月8日(日) 10:00~16:00
内容: わらで作ろう! ミニリース(300円)、たねとり体験(予定)など
場 所: 兵庫県立甲山森林公園 (西宮市甲山町4-3)
参加費: 無料 ※ワークショップのみ300円
主 催: 農とくらし・環境をつなぐサポーターズ・種まき部
- <①・②問合せ> コープこうべ第2地区本部 (申込み不要)
TEL: 0798-67-8927
(平日)9:30~16:30 (土)9:30~15:30

