



## もうすぐ食よくの秋！ 食べ物はどこから 来るのかな？



夏休み、たくさんの生き物に  
会えたかな？見つけた  
生きものを教えてね！



いきものはっけん・夏  
てい出してね！

夏休みの作品、  
「EWC環境パネル展」  
に出せます！

11月から  
作品ば集開始！  
10月末に配る  
チラシを見てね！

分かるかな？

## 地球はかせクイズ

みんなの毎日の食事で使われている食べ物はどこから来ているか、知っているかな？日本や外国など、さまざまだね。さて、自分たちの住む場所の近くでとれた食べ物をなるべく使おうという取り組みのことを、何というでしょう？

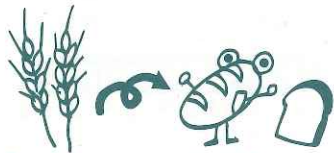

こたえはうらめんに！

西宮産の小麦で…

パンを作ったよ！

① いっせきにちよう  
一石二鳥

② ちさん ちしよう  
地産地消

③ うみせんやません  
海千山千

## みんなの報告！エコとれーにんぐ①



たくさんチャレンジしてくれて、ありがとう！くらしの中には、いろいろな「エネルギー」が使われているんだね！

<b>電気</b> 自動販売機 信号	<b>ガス</b> コンロ ストーブ	<b>水</b> せんたく機	<b>風</b> 風車
<b>ガソリン</b> 車、バイク 飛行機	<b>電池</b> めざまし時計 かい中でんとう	<b>光</b> 電卓、水車 植木の光合成	

### 一番たくさんエネルギーを使っていると思うものは？

- 冷そう庫…中に入っている多くの食材を冷やすためにぼう大な電気を使うから（段上小5年）
- クーラー…大きな空間をひやしているから（苦楽園小5年）
- でんしレンジ…1分でとてもあたたまるので、たくさんのエネルギーが必要（用海小6年）
- 車…人と車の重み両方を動かさないといけないから（東山台小5年）

## 2019年度、 エコトレード活動にチャレンジするのは… 4校15クラス

エコスタンプを集めて、  
かんきょうと経済のしくみを考えよう！

- ・今津小5-1・2・3
- ・今津小6-1・2・3
- ・香櫨園小5-2
- ・段上小5-1・2・3
- ・段上西小5-1・2・3・4
- ・段上西小6-3

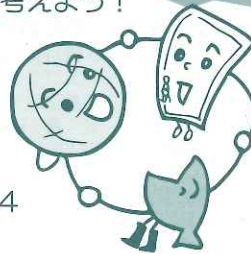

エコとれーにんぐ①では、みんなのくらしの中でどんなエネルギーを使っているのか、調べてもらいました。今回は、その「エネルギーを使って動くもの」について考えてみよう！



ないとこまる？  
なくてもこまらない？  
う〜ん…



チャレンジしたら先生にエコカードとこのとれーにんぐをわたしてね。エコスタンプをおしてもらえよ！

小学校	
年	組
名前	

\*ご応募いただいた内容は、EWC事業（ニュースやHP、パネル展など）にて使用させていただくことがありますので、ご了承ください。



1 「エネルギーを使って動くもの」のなかで「ないとこまる」と思うものと、その理由を書こう！



たとえば

▼エネルギーを使って動くもの  
冷やう庫

▼なぜ「ないとこまる」のかな？  
食べ物がかすぐくさっちゃうから

▼エネルギーを使って動くもの

▼なぜ「ないとこまる」のかな？

▼エネルギーを使って動くもの

▼なぜ「ないとこまる」のかな？

2 「エネルギーを使って動くもの」のなかで「なくてもこまらない」と思うものと、その理由を書こう！



たとえば

▼エネルギーを使って動くもの  
ドライヤー

▼なぜ「なくてもこまらない」のかな？  
自然にかわくのを待たばいいから

▼エネルギーを使って動くもの

▼なぜ「なくてもこまらない」のかな？

▼エネルギーを使って動くもの

▼なぜ「なくてもこまらない」のかな？

5・6年生 保護者の方へ



日頃より西宮市の環境学習事業にご協力いただき、ありがとうございます。今回の地球はかせクイズでは「地産地消」について取り上げました。給食で西宮産の食材を使ったり、スーパーで地元食材コーナーが常設されたりなど、子どもたちが「地産地消」を身近に感じる機会は増えてきています。他にも「フードドライブ（下記参照）」や「食料自給率」など、「食」について親子で考え、話し合ってみませんか？

地球はかせクイズのこたえ：②地産地消

イベント情報

★は環境学習都市にしのみや・パートナーシッププログラム認定

チャリティ「フードドライブ」★

フードドライブとは：ご家庭で余っている食品を持ち寄り、必要とする家庭や団体に届ける活動をしているNPO団体を通じて寄付する活動のことです。「もったいない」について改めて考えていただきたく、①市民祭り・②消費生活展で「フードドライブ」コーナーを設けます。ご家庭で眠っている食品を右記期間中にお持ちください。

主催：西宮市消費者団体連絡会・美化企画課

①10月26日(土) 11:00~18:00

場所：にしのみや市民祭り会場  
(西宮市役所正面玄関付近「ふるさとブース」  
消費者団体連絡会・美化企画課)

②11月16日(土) 10:30~16:30  
11月17日(日) 10:00~16:00

場所：消費生活展会場  
(アクタ西宮東館2階中央ひろば)

<問合せ> E-mail: syohisei@nishi.or.jp  
西宮市消費者団体連絡会事務局  
TEL: 0798-69-3157  
FAX: 0798-69-3162

\*西宮市貝類館の催し\*

①マーメイド号探検隊!

日程：10月5日(土)・6日(日)  
10:00~16:00

場所：西宮市貝類館  
参加費：無料(入館料別途要)

小・中学生はのひのびサポート  
ココロカード持参で入館無料

②シェルストラップを作ろう

時間：10月12日(土)  
10:00~16:00

場所：西宮市貝類館  
参加費：¥100/1人(入館料別途要)

<問合せ> 西宮市貝類館  
〒662-0934  
西宮市西宮浜4-13-4  
TEL・FAX: 0798-37-0485  
10:00~17:00(水曜休館)

小麦の種まきから始めて  
収穫した麦と無農薬野菜でオリジナルピザを作ろう!★

日時：11月4日(月/祝)・2020年3月1日(日)・6月7日(日)・7月19日(日)  
★自由参加日：12月27日(金)・2020年1月25日(土)  
10:00~14:00

場所：神呪寺農地・社家郷山キャンプ場(予定)  
定員：15家族(小学生のお子様をお持ちのご家族) ※10/20(日)×  
参加費：¥15,000/1家族 FAXまたはE-mailにてお申込みください。

<申込み・問合せ> NPO法人こども環境活動支援協会  
FAX: 0798-74-0263 E-mail: shizen@leaf.or.jp

伊藤ハム 食とecoわくわく探検隊★

日時：10月22日(火/祝) 10:00~15:00  
内容：地球にやさしいエコッキングで昼食、そして自然の中で遊ぼう!

集合：西宮市立甲山自然環境センター 甲山自然学習館  
参加費：無料 定員：60名程度 ※10/8(火)×  
<申込み・問合せ> NPO法人こども環境活動支援協会  
TEL&FAX: 0798-74-0263  
往復はがきにプログラム名・日程・参加者全員の氏名・年齢・郵便番号・住所・電話番号・FAX有無及び番号記入の上、下記住所宛ご応募ください。  
西宮市立甲山自然環境センター 〒662-0001 西宮市甲山町67番地

EWCの情報はホームページもご覧下さい。 http://ewc.leaf.or.jp/

発行：EWC事務局 (環境学習サポートセンター内)  
〒662-0832 西宮市甲風園1丁目8-1 ゆとり生活館アミ1F  
TEL:0798-67-4520 FAX:0798-67-4523  
企画運営：NPO法人こども環境活動支援協会(LEAF)



①色づきはじめて秋の里山へ「しゃけごう山ハイキング」★

日時：10月13日(日) 10:00~13:45(雨天中止) (しゃけごう山レンジャーくらぶ)  
内容：ハイキングコース散策と里山の整備(間伐)体験・学習  
集合：さくらやまなみバス停留所

西宮北口9時、JRさくら夙川9時15分、阪急夙川9時20分  
定員：20名(5歳以上の子供とその保護者) 申込み順 ※大人のみも可  
参加費：¥200/1人 ※バス代は各自でお支払いください。

②稲刈り&おいも堀り 実りの秋の農作業体験!★

日時：10月12日(土) 10:00~13:15(小雨決行) (農とらし・環境をつなぐサポーターズ)  
内容：お米の収穫やさつまいも掘りを体験し、炊きだての新米を味わおう!  
場所：甲山農地(甲山墓園前バス停)集合  
定員：30名(4歳以上の子供とその保護者) 申込み順  
参加費：¥600/1人(保険代等)

③秋の昆虫探検隊in甲山★

日時：10月20日(日) 10:00~12:00(小雨決行) (わくわく・ドキドキ・まなび隊)  
内容：コオロギ、バッタ、赤とんぼ、どんな昆虫がみつかるかな?  
集合：甲山森林公園 正面入口(西宮市甲山町43)

講師：足立 勲さん(「自然体験教育研究所」主宰) 定員：40名 申込み順  
参加費：¥200/1人(保険代等) ※3年生以下は保護者ご同伴ください。

④「もったいない食材」で中華!「もちより食堂」★

日時：10月20日(日) 11:00~14:00 (食を大切にするチーム)  
内容：食品ロスを減らす調理をしませんか? 今回のメインは餃子です。  
場所：コープ西宮 組合員集会所(西宮市池田町11-1)

定員：20名 申込み順 ※10/16(水)×  
参加費：小学生以下・食材を持参の方は無料/食材を持参しない方¥500/1人  
<申込み・問合せ> コープこうべ第2地区本部  
①氏名②年齢③性別④住所⑤電話番号をイベント名とともに、TELにてお申込み下さい。持ち物・服装等、詳細はお問合せ下さい。  
TEL: 0798-67-8927 (月~金)9:30~16:30 (土)9:30~15:30

甲山・社家郷山のイベント

①芋ほりと恵の水を迎えるハイキング 遊ぼう屋

日時：10月27日(日) 10:00~15:00  
内容：無農薬さつまいも掘り、水路を辿って冒険。ゴールで焼き芋をします。  
集合：甲山墓園前バス停(阪神バス・阪急バス)  
定員：30名程度(申込み多数の場合は抽選) ※10/9(水)×  
参加費：¥500/1人(3歳以下無料)

②落葉かきと焼き芋体験 遊ぼう屋

社家郷山 12月8日(日)・14(土) 10:00~14:00 集合：社家郷山キャンプ場  
甲山湿原 12月15日(日) 10:00~14:00 集合：甲山自然の家

内容：落葉かきをして山の材の循環利用を学び、焼き芋を作って食べよう。  
定員：各60名程度(申込み多数の場合は抽選)

参加費：¥500/1人(3歳以下無料) ※11/18(月)×  
<申込み・問合せ> 西宮市立甲山自然環境センター  
〒662-0001 西宮市甲山町67番地 TEL: 0798-67-8927  
上記①②とも、往復はがきにプログラム名・日程・参加者全員の氏名・年齢・郵便番号・住所・電話番号・FAX有無及び番号記入の上、上記住所まで。

ひょうご森のまつり2019

主催：兵庫県・西宮市・(公社)兵庫県緑化推進協会

日時：11月9日(土) 9:30~15:00 (雨天決行・荒天中止)  
内容：記念式典、記念公演などが行われます。販売・展示ブースもあるよ!  
場所：兵庫県立甲山森林公園(西宮市甲山町43番地)

●森林山材整備体験(要事前予約)

時間：申込み時に案内 ※14時開始(予定) 場所：甲山キャンプ場  
<申込み・問合せ> 兵庫県豊かな森づくり課 TEL: 078-362-3613