



「うちわんじゃ」を考えた
加藤さんにインタビューしました

●「うちわ」のキャラクターは
どうして思いついたのですか？

これから夏の季節で、うちわが大活躍してくれるかな～と思い、あとは手に任せました。

●「うちわんじゃ」には
どんな風にかつやくしてほしいですか？

エコ活動の追い風を吹かせてほしいです。

●今年のキャラクターにえらばれた感想は？

おどろきました。思ってもいなかったもので、今もびっくりです。でもうれしかったです。選んでくださりありがとうございます。



2016EWC
キャラクター
うちわんじゃ

知ってるかな?! シックス
アースレンジャー 6



6年間つづけて
こんでいされると
アースレンジャーとして



3学期になったらEWC事務局まで
連絡してください。環境パネル展で
表彰します。

西宮は、山あり、川あり、海ありと
自然に恵まれたまちです。

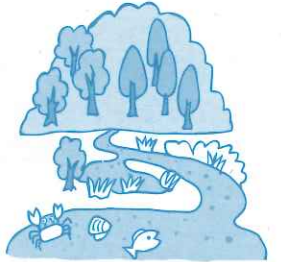

山には
山に住む生きもの



川には川に住む生きもの
カワムツ



コサギ



海には 海にすむ生きもの
たくさんの種類の生きものが見られます。



みんなが大人になっても、この生きもの
たちが 住み続けられる西宮であってほしいよね!

2016年度のエコとれーにんぐは、
生きもの・自然がテーマだよ!!

エコとれーにんぐ①

私たちの周りには、どんな生きものがあるだろう。
見つけた生きもの名前を書いてみよう!

高須小5年 6月2日(木)
校庭でさつまいもの植え付け

さつまいもは「たね」
をまきません。
「たねいも」から出てきた
「くき」を地面にさし
ておくと、「根」が出て
きます。



ピーマンや
トマトも
植えました。



平木小6年 5月20日(金)
土ができるまで ~ゴーヤの植えつけ

学校の中庭で、地いきの人たちに
協力してもらい、落ち葉のたい
ひを作りました。そのたいひを使
ってゴーヤのカーテンを作ります。
夏には、りっぱな緑のカーテンに
なるように、毎日水やりががんば
ります!



クラスでチャレンジしよう!
エコ・トレード活動

クラスで社会に役立つ活動をしませんか?
しめ切りは 6月30日。EWC事務局まで!

かぶとやま どんさん きねん 7月から!
甲山登山記念スタンプが
できました!

甲山へ登る前、登ったあとど
らでもOK! 甲山自然学習館で
記念スタンプをおそう!



にしのみやしりつかぶとやましぜんかんきょう
※くわしくは、西宮市立甲山自然環境センターまで
TEL/FAX 0798-72-0037
http://kabuto.leaf.or.jp

2015EWC環境パネル展「地球にやさしいで賞」作品しょうかい

「スーパー、コンビニの資源ゴミを追いかけて」 上甲子園小6年 (2015年度)

家の近くのスーパーやコンビニで回収されている資源ゴミが、どうやって
リサイクルされているか調べた作品です。

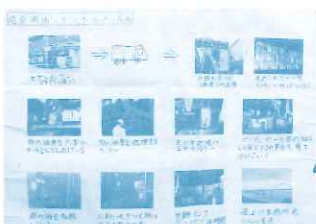

さいせいりつ
油の再生率は
なんと97%

原料用油のその後

- ①資料用油 (ニフトリや豚ブタのエサ) 85%
- ②工業用油 (ハンドソープなど) 7%

はいしょくようあぶら
廃食用油リサイクルの流れ

きりとりせん

小学校

年 組

名前

*ご応募いただいた内容は、EWC事業(ニュースやHP、パネル展など)にて使用させていただくことがありますので、ご了承ください。



家のまわり・学校のまわり・そのほかの場所で
それぞれ見つけた生きもの名前を書いてください。
最後に見つけた数も書いてね!

家のまわり

数

学校のまわり

数

そのほかの場所

数

日頃より西宮市の環境学習事業にご協力いただきまして、ありがとうございます。
4月末に「エコカード」「市民活動カード」を配布しました。
一年間、環境や福祉、平和など様々な場面でご利用下さい。
5・6年生では、
クラス全員で社会と環境とのつながりを考える、「エコ・トレード活動」
にチャレンジできる機会を設けています。
昨年度は4校10クラスがこの活動
に取り組み、五千円の賞金を有効に使って社会的意義のある活動を行い、
その結果を環境パネル展で発表しました。
地域や世界に目を向ける活動は
入賞作品にも選ばれています。

イベント情報

○エコカードを持って参加しよう!! ★は環境学習都市にのみや・パートナーシップ
プログラム認定

お米のふしぎ in 甲山農地 ★
日時: 7月27日(水) 10:00~12:15 少雨決行
内容: 「お米」ができるまでを学び、田んぼの観察や収穫体験もあり
集合: 甲山童園前バス停(阪神バス・阪急バス)
持ち物: 帽子・水筒(多めに)・タオル・軍手・サンダル・足ふきタオル・筆記用具・収穫物を入れる袋
定員: 年長以上小学生とその保護者(30名)申込み順7/12(火)~受付開始
参加費: ¥500/1名(収穫体験代等)
<申込み・問合せ> コープこうへ第2地区活動本部
TEL: 0798-67-8927 (月~金)9:30~16:30 (土)9:30~15:30

メダカの学校 2016 7月23日(土) 10:00~16:00

●いきものふれあいコーナー 環境学習サポートセンター
水族館クイズ(申込不要) 「ミニミニ水族館」にきてね!
●メダカの飼ひ方教室(要申込) ①11:00 ②14:00
対象: 市内小学生(小学3年生以下は保護者同伴)
定員: 各回50名(定員を超えた場合は、抽選) 参加費 無料
申込み: 7/6(水)必着)までに、往復はがきで下記へ。代表者の住所・名前・
学校名と学年・受講者人数(大人・子どもの人数内訳)・第1・第2希望時間
風間の連絡先電話番号をご記入ください
申込先: 環境学習サポートセンター「メダカの飼ひ方教室」係
〒662-0832 西宮市甲風園1-8-1 ゆとり生活館A31F
問合せ: 環境学習サポートセンター TEL: 0798-67-4520

エコイベント 2016

三企画とも詳細はホームページ
をご覧ください。それぞれ企画
の課が異なります。ご注意ください。

○緑のカーテンコンテスト
内容: 植物のもつ力で夏の暑さを和らげ、節電にもつながる緑のカーテン、皆さんが育てた作品をぜひご紹介ください。
募集期間: 6月24日(金) ~ 9月16日(金)(当日消印有効)
応募方法: 応募用紙、写真シートに必要事項を記入の上、花と緑の課まで郵送もしくはご持参ください。
応募用紙はホームページからダウンロードもしくは花と緑の課まで、ホームページから直接応募もできます。
<応募・問合せ先>
〒662-8567
西宮市六瀬寺町10-3
西宮市役所 花と緑の課
TEL: 0798-35-3682

○夏休みエコいえ作り体験 ワークショップ in 船坂
内容: 家の模型作りと自然共生学習
日時: 8月6日(土) 10:10~15:40
場所: 旧船坂小学校 ランチルーム (西宮市山口町船坂2103-2)
定員: 50名(小学3~6年生と保護者)
参加費: ¥500/1セット(模型キット代)
持ち物: 弁当、はさみ、カッターなど
<申込み・問合せ> 7/7(木) 17:30まで市ホームページの専用フォームにて受付
西宮市 すまいづくり推進課(応募者多数の場合は抽選)
TEL: 0798-35-3761
○エコ・コンテスト 10月31日(月)
内容: この夏ご家庭で取り組んだ省エネをご紹介ください。選ばれた取り組みには素敵な賞品をプレゼントします。
応募資格: 西宮市在住で前年同月より電気使用量を削減した方
<応募・問合せ先> TEL: 0798-35-3818
〒662-8567 西宮市六瀬寺町10-3 西宮市役所 環境・エネルギー推進課
応募用紙に必要事項を記入の上、8月分と9月分の「電気使用量のお知らせ」(コピー)を貼って郵送してください。(当日消印有効)

EWCの情報はホームページもご覧下さい。 http://ewc.leaf.or.jp/
発行: EWC事務局 (環境学習サポートセンター内)
〒662-0832 西宮市甲風園1丁目8-1 ゆとり生活館A31F
TEL:0798-67-4520 FAX:0798-67-4523
企画運営: NPO法人こども環境活動支援協会(LEAF)



◇すごいぞ! 食虫植物! ~どうして虫を食べるの?~ 申込み必着日: 7/2(土)
日時: 7月23日(土) 10:00~12:00 定員: 30名(4歳以上 3年生以下要保護者)
内容: 食虫植物の種類の紹介とその暮らしぶりを学びます(お土産苗あり)
講師: 藤井俊通さん(園芸研究家) 参加費: ¥800
◇作ってみよう! 植物標本 申込み必着日: 7/4(月)
日時: 7月25日(月) 10:00~12:00 雨天決行 定員: 20名(3年生以上)
内容: 植物園周辺の植物を採取して、植物標本の作り方を学びます
講師: 能登康夫さん(西宮自然保護協会) 参加費: ¥1000
◇昆虫標本作りにチャレンジ 申込み必着日: 7/10(日)
日時: 7月31日(日) 10:00~12:00 雨天決行 定員: 20名(3年生以上)
内容: 園内で昆虫採集をし、標本作りをします
講師: 長島聖大さん(伊丹市昆虫館学芸研究員) 参加費: ¥700/1名(保険料等)
◇森となかよし ウォールポケット作り 申込み必着日: 7/15(金)
日時: 8月5日(金) 10:00~12:00 定員: 小学生20名(3年生以下要保護者)
内容: ドングリや小枝を貼り付けてウォールポケットを作ります
講師: NPO法人こども環境活動支援協会 参加費: ¥1000
<申込み・問合せ> 上記4企画とも 北山緑化植物園
往復はがきに、①テーマ②住所③同伴の保護者を含めて全員の氏名(ふりがな)・年齢(学年)④連絡のつきやすい電話番号を記入の上、各締切日必着で下記住所宛にご応募ください。
同伴の保護者は1名までです。1枚のハガキで1教室3名まで応募可。応募者多数の場合は抽選ですが、記載に不備があった場合は選外になることがあります。ご注意ください。
TEL: 0798-72-9391 http://www.nishi.or.jp/homepage/kitayama/

北山緑化植物園
〒662-0800
西宮市北山町一丁目
花と緑の教室
(永曜休館)

食べものどくらのつながり探り隊 in 海・里・山 ★

日時: ①8月6日(土) 10:00~15:00 場所: 赤穂市漁協(漁師体験)
②9月11日(日) 10:00~15:00 場所: 鷲林寺(農業体験)
③10月16日(日) 10:30~15:30 場所: 社家郷山(野外調理&森の整備体験)
内容: 食べものどくらのつながり、海・里・山のつながりを楽しみ学びます
定員: 20名程度(3回とも参加できる方) ※小学生は要保護者
参加費: 各回¥1000/1人(小人) 各回¥1500/1人(大人)
<申込み・問合せ>
コープこうへ地域活動推進部 TEL: 078-856-1105 (月~金10:00~15:00)
①プログラム名②参加者全員の名前・年齢③〒・住所④電話番号(あればFAX番号も)を記入し、FAX(078-856-1248)かe-mail(kosodate@kobe.coop.or.jp)でコープこうへ地域活動推進部へ。7/20(水)必着。応募者多数の場合は抽選。

◇西宮市貝類館の催し◇

①貝類館セミナー 大阪湾シリーズ第1回
~海産とけいたいな動物たち~
日時: 7月2日(土) 13:30~15:00
内容: 陸上では見られない生きものを紹介!
場所: 貝類館 学習室
参加費: 無料 申込み: 不要(当日先着30名)

②ちりめんスターを探せ!
日時: 7月23日(土) 10:30~12:00
13:30~15:00
内容: ちりめんじゃこの中からどんな生きものが見つかるかがしてみよう!
場所: 西宮浜公民館
参加費: ¥300/1名 定員: 各回50名
対象: 小学生以上 低学年は要保護者
③イカの体のしくみを学ぼう
日時: 7月24日(日) 10:30~12:30
14:00~16:00
内容: イカの解剖を通して、貝の仲間の体のしくみを学ぼう!

館内イベントは入館料別途要
小・中学生はのびのびサポート、
ココロカード持参で入館無料
<問合せ・送付先> 西宮市貝類館
〒662-0934 西宮市西宮浜4-13-4
TEL&FAX: 0798-37-0485