



ちきゅう 地球にやさしい活動をすると
エコスタンプがもらえるエコカード
1年間たしむにもっててね!

※エコカードには学校名・名前・
フリガナをかならず書いてね!

3・4年生の
エコカードには

とく
クラスで取り組む
エコ・メッセンジャー
かつどうに
チャレンジしよう!

もうしこみしめきりは 6月30日。
EWCじむしょまで

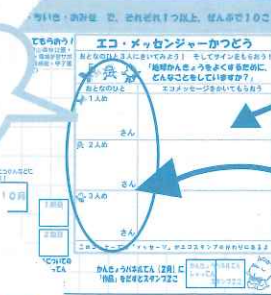

エコ・メッセージを
書いてもらうコーナーが
あります!

1人からメッセージ
をもらって、
スタンプ1つに
なります。
3人の大人から
メッセージをもらっ
てね! 1人の人に3
つはダメだよ!

しぜん かつどう
自然たいけん 活動したよ!

学校から歩いて15分
くらいのところにある
有馬川。
川に入ってみるとたく
さんの生きものが!

きたるこうだい
北六甲台小3年 6月6日(月)
ありま かわ
「有馬川生きもの観察」



見つけた生きもの

きれいな水にすむカワゲラやカゲロウの幼虫がたくさん
いました。そして、7cmくらいのカワムツやヨシノボリ・サ
ワガニ・カワニナ・ハグロトンボのヤゴ・コオニヤンマのヤゴ・
スジエビなどいっぱい見つけました。

たんじょう こうしえん はま
段上小3年 6月3日(金)「甲子園浜生きもの観察」

「人間が出すごみが海の生きものにめいわくをかける
ことがある」というお話を聞いたので、みんな活動中
にごみがでないよう協力してくれたよ!



見つけた生きもの

コビナガホンヤドカリ・イソガニ・ケフサイソ
ガニ・タテジマイソギンチャク・ミズクラゲ・
アカクラゲ・ミミスハゼ・イシマキガイ・ウミ
ニナ・イボニシ・イボニシのたまご など

さかなつりにつかう糸や
ルアーもおちていました。

かぶとやま とさん きねん
甲山登山記念スタンプが
できました!
7月から! 春 夏 秋 冬
のほ 甲山へ登る前、登ったあとどちらでもOK!
甲山自然学習館でスタンプをおそう!
※くわしくは、西宮市立甲山自然環境センターに
お問い合せください。TEL/FAX 0798-72-0037
きせつのスタンプが
おせるよ!
http://kabuto.leaf.or.jp

うちわんじゃ
エコかつどうをかんがえる
スタンプちようだい!
スタンプおして! スタンプ
おまった!
エコ!
1回のかつどうで
おしてもう
スタンプは1こだよ
フムフム しぜん せかいのひと
ともだち
ちきゅう
ほんとうに
エコなことを
かんがえるん
じゃ!
エネルギー くうき もったいない
みず
うちわんじゃ~
なっはいそがしいじゃ~!
みんごのうちにいくかき

にしのみやは、
山あり、川あり、海ありとしぜんに
めくまれたまちです。

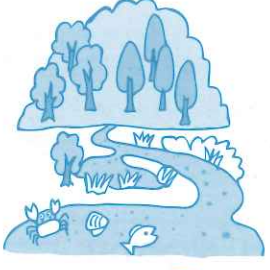

山には
山にすむいきもの



川には川にすむいきもの
カワムツ



海には 海にすむ生きもの
たくさんの しゅるいの いきものがみられます。



みんながおとなになっても、この生きもの
たちが すみつづけられる にしのみやであって
ほしいよね!

2016年度のエコとれーにんぐは、
生きもの・しぜん がテーマだよ!!

エコとれーにんぐ①
わたしたちのまわりには、どんないきものがある
だろう。見つけたいきもの名前をかいてみよう!

小学校
年 組
名前

*ご応募いただいた内容は、EWC事業(ニュースやHP、パネル展など)
にて使用させていただくことがありますので、ご了承ください。



3・4年生 保護者の方へ



日頃より西宮市の環境学習事業にご協力いただき、ありがとうございます。4月末に「エコカード」「市民活動カード」を配布しました。一年間、環境や福祉、平和など様々な場面でご利用下さい。3・4年生では、クラス全員が地域の大人の人にメッセージを聞き、また大人に伝えたいことなどを壁新聞にまとめ、地域やパネル展で発表するエコ・メッセージ活動という取り組みができます。昨年度は12校38クラスが取り組み様々な発表をしてくれました。活動には地域や保護者の方のご協力が不可欠です。大人へのインタビューが子どもたちを地域で見守るつながりになることを願っています。

イベント情報

★環境学習都市にのみや・パートナーシッププログラム認定

○エコカードを持って参加しよう!!
お米のふしぎ in 甲山農地
日時: 7月27日(水) 10:00~12:15 少雨決行
内容: 「お米」ができるまでを学び、田んぼの観察や収穫体験もあり
集合: 甲山農園前バス停(阪神バス・阪急バス)
持ち物: 帽子・水筒(多めに)・タオル・軍手・サンダル・足ふきタオル・筆記用具・収穫物を入れる袋
定員: 年長以上小学生とその保護者(30名)申込み順7/12(火)~受付開始
参加費: ¥500/1名(収穫体験代等)
<申込み・問合せ> コープこうべ第2地区活動本部
TEL: 0798-67-8927 (月~金)9:30~16:30 (土)9:30~15:30

メダカの学校 2016 7月23日(土) 10:00~16:00

●いきものふれあいコーナー 環境学習サポートセンター「ミニミニ水族館」にきてね!
●メダカの飼ひ方教室(要申込) ①11:00 ②14:00
対象: 市内小学生(小学3年生以下は保護者同伴)
定員: 各回50名(定員を超えた場合は、抽選) 参加費 無料
申込み: 7/6(水) (必着) までに、往復はがきで下記へ。代表者の住所・名前・学校名と学年・受講者人数(大人・子どもの人数内訳)・第1・第2希望時間屋間の連絡先電話番号をご記入ください
申込先: 環境学習サポートセンター「メダカの飼ひ方教室」係
〒662-0832 西宮市甲風園1-8-1 ゆとり生活館アミ1F
問合せ: 環境学習サポートセンター TEL: 0798-67-4520

エコイベント 2016

三企画とも詳細はホームページをご覧ください。それぞれ企画の課が異なります。ご注意ください。
○緑のカーテンコンテスト
内容: 植物のもつ力で夏の暑さを和らげ、節電にもつながる緑のカーテン、皆さんが育てた作品をぜひご紹介ください。
募集期間: 6月24日(金) ~ 9月16日(金) (当日消印有効)
応募方法: 応募用紙、写真シートに必要事項を記入の上、花と緑の課まで郵送もしくはご持参ください。応募用紙はホームページからダウンロードもしくは、花と緑の課まで、ホームページから直接応募もできます。
<応募・問合せ先>
〒662-8567 西宮市六湛寺町10-3 西宮市役所 花と緑の課
TEL: 0798-35-3682
○夏休みエコいえ作り体験ワークショップ in 船坂
内容: 家の模型作りと自然共生学習
日時: 8月6日(土) 10:10~15:40
場所: 旧船坂小学校 ランチルーム (西宮市山崎町船坂2103-2)
定員: 50名(小学3~6年生と保護者)
参加費: ¥500/1セット(模型キット代)
持ち物: 弁当、はさみ、カッターなど
<申込み・問合せ> 7/7(木) 17:30まで市ホームページの専用フォームにて受付
西宮市 すまいづくり推進課 応募者多数の場合は抽選
TEL: 0798-35-3761
○エコ・コンテスト 10月31日(月) 0:00
内容: この夏ご家庭で取り組んだ省エネをご紹介ください。選ばれた取り組みには素敵な賞品をプレゼントします。
応募資格: 西宮市在住で前年同月より電気使用量を削減した方
<応募・問合せ先> TEL: 0798-35-3818
〒662-8567 西宮市六湛寺町10-3 西宮市役所 環境・エネルギー推進課
応募用紙に必要事項を記入の上、8月分と9月分の「電気使用量のお知らせ」(コピー可)を貼って郵送してください。(当日消印有効)

かぞ

かぞ

かぞ

家のまわり・学校のまわり・そのほかの場所でそれぞれ見つけた生きものや名前を書いてください。さいごに見つけた数も書いてね!

家のまわり

学校のまわり

そのほかの場所

EWCの情報はホームページもご覧ください。 http://ewc.leaf.or.jp/

発行: EWC事務局 (環境学習サポートセンター内)
〒662-0832 西宮市甲風園1丁目8-1 ゆとり生活館アミ1F
TEL: 0798-67-4520 FAX: 0798-67-4523
企画運営: NPO法人こども環境活動支援協会(LEAF)



◇すごいぞ! 食虫植物! ~どうして虫を食べるの?~ 申込み必着日: 7/2(土)
日時: 7月23日(土) 10:00~12:00 定員: 30名(4歳以上 3年生以下要保護者)
内容: 食虫植物の種類の紹介とその暮らしぶりを学びます(お土産あり)
講師: 藤井俊通さん(園芸研究家) 参加費: ¥800
◇作ってみよう! 植物標本 申込み必着日: 7/4(月)
日時: 7月25日(月) 10:00~12:00 雨天決行 定員: 20名(3年生以上)
内容: 植物園周辺の植物を採取して、植物標本の作り方を学びます
講師: 能登康夫さん(西宮自然保護協会) 参加費: ¥1000
◇昆虫標本作りにチャレンジ 申込み必着日: 7/10(日)
日時: 7月31日(日) 10:00~12:00 雨天決行 定員: 20名(3年生以上)
内容: 園内で昆虫採集をし、標本作りをします
講師: 長島聖大さん(伊丹市昆虫館学芸研究員) 参加費: ¥700/1名(保険料等)
◇森となかよし ウォールポケット作り 申込み必着日: 7/15(金)
日時: 8月5日(金) 10:00~12:00 定員: 小学生20名(3年生以下要保護者)
内容: ドングリや小枝を貼り付けてウォールポケットを作ります
講師: NPO法人こども環境活動支援協会 参加費: ¥1000
<申込み・問合せ> 上記4企画とも 北山緑化植物園
往復はがきに、①テーマ②住所③同伴の保護者を含めて全員の氏名(ふりがな)・年齢(学年)④連絡のつきやすい電話番号を記入の上、各締切日必着で下記住所宛ご応募ください。同伴の保護者は1名までです。1枚のハガキで1教室3名まで応募可。応募者多数の場合は抽選ですが、記載に不備があった場合は選外になる場合があります。ご注意ください。
TEL: 0798-72-9391 http://www.nishi.or.jp/homepage/kitayama/

北山緑化植物園
〒662-0001 西宮市北山町一丁目九番一
花と緑の教室
(水曜休館)

甲山・社家郷山のイベント
a) 山仕事7千体験&BBQ
日時: 7月18日(月・祝) 10:00~14:00
場所: 社家郷山キャンプ場
内容: 下草刈り、BBQ(食材は各家庭が持ち込み)
定員: 15家族程度(小学生以上の家族)
参加費: ¥2000/1家族 (キャンプ場・道具使用料)
申込み: 7/4(月)必着
※詳細は甲山自然の家TEL/FAX: 0798-72-0037へ
b) 社家郷山の生きもの探検隊①
日時: 7月31日(日) 9:00~14:00
場所: 社家郷山キャンプ場
内容: 夏休み自由研究 里山昆虫ウォッチングと標本作り
定員: 25名程度
参加費: ¥300/1名 申込み: 7/15(金)必着
<申込み先> 西宮市立甲山自然環境センター
〒662-0001 西宮市甲山町67番地
a)b)とも、往復はがきにプログラム名・日程・参加者全員の氏名・年齢・郵便番号・住所・電話番号・FAX有無及び番号記入の上、上記まで

◇西宮市貝類館の催し◇
○貝類館セミナー 大阪湾シリーズ第1回
~海藻とけったいな動物たち~
日時: 7月2日(土) 13:30~15:00
内容: 陸上では見られない生きものを紹介!
場所: 貝類館 学習室
参加費: 無料 申込み: 不要(当日先着30名)
○二枚貝のキーホルダーづくり
日時: 7月9日(土) 10:00~16:00
内容: アサリなどの二枚貝と布を使って貝のキーホルダーをつくらう!
場所: 貝類館 学習室
参加費: ¥100/1つ (小学生未満は要保護者)
申込み: 当日受付(材料がなくなり次第終了)
<問合せ・送付先> 西宮市貝類館
〒662-0934 西宮市西宮浜4-13-4
TEL&FAX: 0798-37-0485
○ちりめんモンスターを探せ!
日時: 7月23日(土) 10:30~12:00 13:30~15:00
内容: ちりめんじゃこの中からどんな生きものが見つかるかさがしてみよう!
場所: 西宮浜公民館
参加費: ¥300/1名 定員: 各回50名
対象: 小学生以上 低学年は要保護者
申込み: はがきもしくはFAXに、イベント名、希望の部を明記の上、郵便番号・住所・参加者氏名(保護者も含む)・年齢・電話番号を記入して7/4(水)までにご応募ください。申込み多数の場合抽選
館内イベントは入館料別途要
小・中学生はひのひバスポート、ココロコンカード持参で入館無料
このほか、夏休み中も様々な催しを予定しています。
詳しくは下記ホームページで!
http://shellmuseum.jp/shell_db/