

EWCのエコカードは

エコカード



エコスタンプ10コ
 あつまると
アースレンジャーに
 (ちきゅうをまもるひと)
 にんていされます。

ちきゅうに
 やさしいかつどうを
 すると
 エコスタンプが
 もらえます。

6ねんかん

つづけてアースレンジャー
 になると
アースレンジャー6 シャク스에
 にんていされます。
2015ねんとは38人もいたよ!

さらに
 1・2年生は
 おうちのひとと
 いっしょにチャレンジ!



あなたがアースレンジャーになって、さらに
 おうちの人が「しみんかつどうカード」で
 15かつどうすると、アースレンジャーファミ
 ミリーに にんていされます。

**2015アースレンジャーファミリー&
 キャラクターひょうしょうしき**



2015ねんとは
251くみ

5月21日(土) にしのみやしゅくしよびがしかん
 さくねんアースレンジャーファミリーに
 なった人と、2016ねんどのEWCキャ
 ラクターにえらばれた人のひょうしょう
 しきがおこなわれました。

こんなかつどうしました

さつまいものなえ うえつけ
 たかす
高須小学校 6月7日(火)



「さつまいもは「くき」をこぼして
 「ねっこ」をたぐるとだよ。」

あめ
 雨がふっていましたが、みんなおい
 しいさつまいもになることをねがって、
 なえをうえたよ。

うちわんじゃ
 ちきゅうとながよくするじゅつ

なつがきた~!



うちわんじゃが
 かつやくする
 なつじゃ~

どんなエコかつどうしよこさな
 かいりいかん みるやま ミニミニ
 かぶとやま すいぞくかん
 おまへはき きたやま
 にしのみやは ひろいぞ! しよくぶつえん
 こうえんはき

いろんなところで みんなとながよく
 ちきゅう ちかよしよび
 ともだち えいっ
 しぜん せかいのひと

あつまった!
 エコカード
 おとした~

1回のかつどうにエコスタンプ1こ
 いそがず ゆっくり とりくもう!

**きみのエコカードも
 1ねんかん
 だいじにつかってね**

かぶとやま とざんきねん
**甲山に登山記念
 スタンプが
 できました!**

7月から! しぜんがくしゅうかん
甲山自然学習館でおせるよ!

※節電アクション(環境省)夏の冷房時の室温は28度を目安にすることがおすすめです。無理のないように取り組みましょう。

にしのみやは、
 山あり、川あり、海ありとしぜんに
 めぐまれたまちです。

山には
 山にすむいきもの

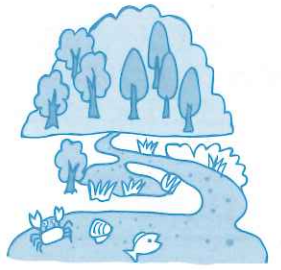

川には川にすむいきもの
カワムツ



コサギ



海には 海にすむ生きもの
たくさんの しゅるいの いきものがみられます。



みんながおとなになっても、この生きもの
 たちが すみつづけられる にしのみやであって
 ほしいよね!

2016年度の**エコとれーにんぐ**は、
生きもの・しぜん がテーマだよ!!

エコとれーにんぐ①
 わたしたちのまわりには、どんないきものがある
 だろう。みつきたいいきものなまえをかいてみよう!

しょうがっこう

なまえ _____

ねん _____

くみ _____

*ご応募いただいた内容は、EWC事業(ニュースやHP、パネル展など)にて使用させていただくことがありますので、ご了承ください。

ちきゅうだいすき!
 チャレンジだいすき!

いきものだいすき!
 にんげんだいすき!

めざせ
アースレンジャー!

おしらせ

<http://kabuto.leaf.or.jp>



いえのまわり・がっこうのまわり・そのほかのほしよで
それぞれ見つけた生きもののなまえをかいてください。
さいごに いくつ見つけたか かぞえてね!

いえのまわり

かず

がっこうのまわり

かず

そのほかのほしよ

かず

日頃より西宮市の環境学習事業にご協力いただき、ありがとうございます。
4月末に「エコカード」「市民活動カード」「エコ活動のてびき」が、お
手元に届いたかと思えます。環境・人権・平和・福祉などに関わるイベ
ントや施設にお出かけの際は、是非カードをご活用ください。
今回の号から、「エコとれーにんぐ」が始まります。今年のテーマは「い
きもの・しぜん」。子どもと一緒に身近な自然を発見してください。学校に
提出すると「エコとれーにんぐ」の枠にスタンプを押してもらえます。

イベント情報

★は環境学習都市にしのみや・パートナーシップ
プログラム認定

○エコカードを持って参加しよう!!
お米のふしぎ in 甲山農地 ★
農とくらしをつなぐサポーターズ
わくわく・ドキドキ・まなび隊
日時: 7月27日(水) 10:00~12:15 少雨決行
内容: 「お米」がでるまでを学び、田んぼの観察や収穫体験もあり
集合: 甲山墓園前バス停(阪神バス・阪急バス)
持ち物: 帽子・水筒(多めに)・タオル・軍手・サンダル・足ふきタオル・筆
記用具・収穫物を入れる袋
定員: 年長以上小学生とその保護者(30名)申込み順7/12(火)~受付開始
参加費: ¥500/1名(収穫体験代等)
<申込み・問合せ> コープこうへ第2地区活動本部
TEL: 0798-67-8927 (月~金)9:30~16:30 (土)9:30~15:30

メダカの学校 2016 7月23日(土) 10:00~16:00

●いきものふれあいコーナー 環境学習サポートセンター
水族館クイズ(申込不要) 「ミニミニ水族館」にきてね!
●メダカの飼ひ方教室(要申込) ①11:00 ②14:00
対象: 市内小学生(小学3年生以下は保護者同伴)
定員: 各回50名(定員を超えた場合は、抽選) 参加費 無料
申込み: 7/6(水)必着)までに、往復はがきで下記へ。代表者の住所・名前・
学校名と学年・受講者人数(大人・子どもの人数内訳)・第1・第2希望時間
屋間の連絡先電話番号をご記入ください
申込先: 環境学習サポートセンター「メダカの飼ひ方教室」係
〒662-0832 西宮市甲風園1-8-1 ゆとり生活館A31F
問合せ: 環境学習サポートセンター TEL: 0798-67-4520

エコイベント 2016

今年もエコに関わるイベントがあります。どの企画も詳細はホームページ
をご覧ください。それぞれ企画の課が異なります。
ご応募の際、ご注意ください。

○緑のカーテンコンテスト
内容: 植物のもつ力で夏の暑さを
和らげ、節電にもつながる緑のカー
テン、皆さんが育てた作品を是非
ご紹介ください。
募集期間: 6月24日(金) ~
9月16日(金) (当日消印有効)
応募方法: 応募用紙、写真シート
に必要事項を記入の上、花と緑の
課まで郵送もしくはご持参くださ
い。応募用紙はホームページから
ダウンロードもしくは花と緑の課
まで。ホームページから直接応募
もできます。
<応募・問合せ先>
〒662-8567
西宮市六湛寺町10-3
西宮市役所 花と緑の課
TEL: 0798-35-3682

○エコ・コンテスト
応募締切: 10月31日(月)
(当日消印有効)
内容: この夏ご家庭で取り組んだ
省エネをご紹介ください。
選ばれた取り組みには素敵な
賞品をプレゼントします。
応募資格: 西宮市在住で前年同月より
電気使用量を削減した方
<応募・問合せ先>
〒662-8567
西宮市六湛寺町10-3
西宮市役所
環境・エネルギー推進課
TEL: 0798-35-3818
応募用紙に必要事項を記入の上、8月
分と9月分の「電気使用量のお知らせ」
(コピー可)を貼って、上記宛郵送し
てください。

EWCの情報はホームページをご覧ください。 http://ewc.leaf.or.jp/

発行: EWC事務局 (環境学習サポートセンター内)
〒662-0832 西宮市甲風園1丁目8-1 ゆとり生活館A31F
TEL: 0798-67-4520 FAX: 0798-67-4523
企画運営: NPO法人こども環境活動支援協会(LEAF)



◆北山緑化植物園 花と緑の教室 〒662-0091
西宮市北山町1-1(水曜休館)

◆すごいぞ! 食虫植物! ~どうして虫を食べるの?~ 申込み必着日: 7/2(土)
日時: 7月23日(土) 10:00~12:00 定員: 30名(4歳以上 3年生以下要保護者)
内容: 食虫植物の種類の紹介とその暮らしぶりを学びます(お土産苗あり)
講師: 藤井俊通さん(園芸研究家) 参加費: ¥800
◆森となかよし ウォールポケット作り 申込み必着日: 7/15(金)
日時: 8月5日(金) 10:00~12:00 定員: 小学生20名(3年生以下要保護者)
内容: ドングリや小枝を貼り付けてウォールポケットを作ります
講師: NPO法人こども環境活動支援協会 参加費: ¥1000
◆ハチミツろうぞくを作ろう! 申込み必着日: 7/25(月)
日時: 8月15日(月) 10:00~12:00 定員: 小学生30名(3年生以下要保護者)
内容: ミツバチが作ったミツろうを使って2種類のろうぞくを作ります
講師: 春井勝さん(養蜂家) 参加費: ¥1200(ハチミツ付)
<申込み・問合せ> 上記3企画とも 北山緑化植物園
往復はがきに、①テーマ②住所③同伴の保護者を含めて全員の氏名(ふりがな)・年齢(学年)
④連絡のつきやすい電話番号を記入の上、各締切日必着で上記住所宛ご応募ください。同
伴の保護者は1名までです。1枚のハガキで1教室3名まで応募可。応募者多数の場合は抽
選ですが、記載に不備があった場合は選外になることがあります。ご注意ください。
TEL: 0798-72-9391 http://www.nishi.or.jp/homepage/kitayama/

甲山・杜家郷山のイベント

a) 山仕事7千体験&BBQ
日時: 7月18日(月・祝) 10:00~14:00
場所: 杜家郷山キャンプ場
内容: 下草刈り、BBQ(食材は各家庭が
持ち込み)
定員: 15家族程度(小学生以上の家族)
参加費: ¥2000/1家族
(キャンプ場・道具使用料)
申込み: 7/4(月)必着

b) 杜家郷山の生きもの探検隊①
日時: 7月31日(日) 9:00~14:00
場所: 杜家郷山キャンプ場
内容: 夏休み自由研究
里山昆虫ウォッチングと標本作り
定員: 25名程度
参加費: ¥300/1名 申込み: 7/15(金)必着
<申込み先> 西宮市立甲山自然環境センター
〒662-0001 西宮市甲山町67番地
a)とも、往復はがきにプログラム名・日程・
参加者全員の氏名・年齢・郵便番号・住所・電
話番号・FAX有無及び番号記入の上、上記まで

※詳細は甲山自然の家(TEL/FAX: 0798-72-0037)へ

◆西宮市貝類館の催し◆

○貝類館セミナー 大阪湾シリーズ第1回
~海藻とけったいな動物たち~
日時: 7月2日(土) 13:30~15:00
内容: 陸上では見られない生きものを紹介!
場所: 貝類館 学習室
参加費: 無料 申込み: 不要(当日先着30名)
○二枚貝のキーホルダーづくり
日時: 7月9日(土) 10:00~16:00
内容: アサリなどの二枚貝と布を使って貝の
キーホルダーをつくろう!
場所: 貝類館 学習室
参加費: ¥100/1つ
(小学生未満は要保護者)
申込み: 当日受付(材料がなくなり次第終了)
<問合せ・迷付先> 西宮市貝類館
〒662-0934 西宮市西宮浜4-13-4
TEL&FAX: 0798-37-0485

○ちりめんモンスターを探せ!
日時: 7月23日(土) 10:30~12:00
13:30~15:00
内容: ちりめんじゃこの中からどんな生きもの
が見つかるかがしてみよう!
場所: 西宮浜公民館
参加費: ¥300/1名 定員: 各回 50名
対象: 小学生以上 低学年は要保護者
申込み: はがきもしくはFAXに、イベント名、
希望の部を明記の上、郵便番号・住所・参加者氏
名(保護者も含む)・年齢・電話番号を記入して
7/4(水)までにご応募ください。(申込み多数
の場合抽選)

館内イベントは入館料別途要
小・中学生はのびのびバスポート、ココロカード持参で入館無料

このほか、夏休み中も様々な催しを予定
しています。
詳しくは下記ホームページで!
http://shellmuseum.jp/shell_db/