



夏から秋へ...

季節は 少しずつ まわってゆきます



ここでも エコスタンプを 押しもらえるようになりまし

- ★アジナチャクラ (新甲陽町3-3) →マイバッグや フェアトレード商品を買ったら
- ★いぞな銀行 西宮北口支店、仁川出張所 →くわしくは、銀行のひとに聞いてね
- ★ユカミ商店 (北六甲台2-1-3) →マイバッグでお買い物したら
- ★山一商会 (津門大塚町10-3) →空きピンを1本持っていったら

おさらい  
ピンを出すときは...

- ① キャップをとる
- ② 中をさっと洗
- ③ あきびん以外のものをまぜない

「エコ・メッセンジャー活動」

たくさんのクラスから申し込みがありました!

3・4年生の取り組み「エコ・メッセンジャー活動」に、今年度は 8校32クラスが チャレンジします!

＜参加クラス＞

- ・神原小3-1,2,3, 4-2
- ・香櫨園小3-1,2,3,4,5
- ・夙川小4-1,2,3,4,5
- ・生瀬小3-1,2,3, 4-1,2,3,4
- ・鳴尾東小3-1,2
- ・浜脇小4-1,2,3,4,5
- ・東山台小3-1
- ・安井小4-1,2,3



2009 フラワーフェスティバル in 西宮  
お花のたね  
ひきかえ片

09 メダカの学校 カメやザリガニにも さわれたよ!!

7/25、環境学習サポートセンターでは、夏休みイベント「メダカの学校」が開かれました。メダカの飼育教室のほか、けんぴ鏡で小さな世界を観察したり、そっとカメにさわったり...いろいろなブースをまわって生き物となかよくなりました。



エコカード・アースレンジャー : 1158人  
ほうこく・エコスタンプ20 : 298人  
(8/20 現在)

「ピン」のキモチになって、3Rを 学びました



この日は、西宮のお酒とピンに関わる6つの企業の方が先生。各ブースのお話を聞き、「まわるピン」について学びました。限りある資源を大切に使うための「3R」についてみんなも考えてみよう!

スーパーやお店には、一年中、いろいろな野菜やくだものが売られているね。じつは、食べ物にはそれぞれ一番おいしい季節、

「しゅん」があるのを知っているかな? 「しゅん」の食べ物で、地球も元気になろう!

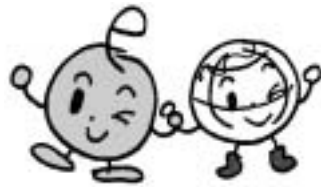

1 「しゅん」の食べ物は ど~れだ?!

「食べ物」と「しゅん」を線でむすんでみよう。



2 あなたのすきな、「しゅん」の食べ物は?

あなたのすきな「食べ物」はなあに? 絵でかこう! そして、その食べ物の「しゅん」を調べよう。



小学校	がくねん	くみ
なまえ		

\*ご応募いただいた内容は、EWC事業(ニュースやHP、パネル展など)にて使用させていただくことがありますので、ご了承ください。

エコとれーにんぐ ②

3・4年生 保護者の方へ

EWCの情報はホームページもご覧下さい。 <http://ewc.leaf.or.jp/>  
発行: EWC事務局 (環境学習サポートセンター内)  
〒662-0832 西宮市甲風園1丁目8-1 ゆとり生活館アミ1F  
TEL:0798-67-4520 FAX:0798-67-4523  
企画運営: NPO法人こども環境活動支援協会 (LEAF)



「しゅん」の食べ物で みんなニコニコ

1 「しゅん」の食べ物は ど~れだ?!

「食べ物」と「きせつ」を線でむすぼう

さつまいも	春	
すいか	夏	
トマト	秋	
たけのこ	冬	
りんご		
ナス		
はくさい		

2 あなたのすきな、「しゅん」の食べ物は?

食べ物の絵と、その「しゅん」のきせつをかこう!

食べ物の絵	
食べ物の なまえ	「しゅん」のきせつは?



7/31と8/6、市内小・中学校の先生方が 西宮市教育委員会の教員研修の一環として、西宮の自然観察や、持続可能な社会づくりに向けた 資源循環の取り組みを学ぶ研修に参加されました。廃棄物処理施設を見学された際には、まだ食べられるものが処理されていく様子や実際の臭い、廃棄物の量に驚かれた方が多かったようです。私たちも、貴重な自然や 安心して暮らせる地球を 子どもや孫、その後々の代まで残していくべく、「持続可能な暮らし」について 身近なところから考えてみませんか?

みんなでふやそう! 花と緑 ~西宮生まれの花をひろげる「さし芽教室」~

西宮市植物生産研究センターでは、西宮で生まれた花~西宮市オリジナル植物~をみんなで増やして育てる「さし芽教室」を行っています。学校やまちを花と緑でいっぱいにしてみませんか。\*さし芽教室は総合学習・環境体験事業などの授業として、またクラブ活動や学年PTA活動としても実施可能です。お問合せは西宮市植物生産研究センター (TEL:0798-74-5970) まで。

秋の彩り甲山ハイキング ~自然の色を楽しみましょう!~

甲山山頂登山や、サツマイモの収穫体験などを行います。  
日 時: 10/31(土) 10:00~12:00 集合: 甲山大師バス停広場  
対 象: 5歳~小学6年生 親子15組 (多数の場合抽選) 参加費: 無料  
申込み: ハガキにて受付。(受付期間: 10/13~20)  
〒、住所、氏名(保護者、子ども)、学校名、電話、FAX番号記入。  
申込先: 〒662-0862 西宮市青木町2-5  
(社)西宮市シルバー人材センター 子育て支援グループ  
問合せ: (社)西宮市シルバー人材センター TEL.0798-72-3461

秋の昆虫探検隊 環境学習都市にのみや・パートナーシッププログラム コープEARTHくらぶ わくわく・ドキドキ・まなび隊

秋も深まり、甲山にはどんな昆虫がいるのかな? \*昆虫は観察のみ、小学3年生以下は保護者同伴  
日 時: 10/31(土) 10:00~12:00 (雨天決行)  
集 合: 甲山森林公園 管理事務所前(西宮市甲山町43)  
定 員: 40名(先着順) 参加費: 1人200円(保険代等)  
申込み: 9/15から電話にて下記まで。  
問合せ コープ活動サポートセンター西宮 TEL.0798-67-8927

エコツアー「サクラの名所づくり~塩瀬中央公園~」

公園探検やエコに関するクイズの後、サクラ20本を植樹します。  
日 時: 11/14(土) 9:30~15:00 (予定)  
集 合: 西宮市役所本庁舎前(バスにて移動) 参加費: 無料  
対 象: 市内小学生を含む家族 定員:10組40名程度(先着順)  
申込み: 電話にて下記まで。(受付期間: 11/1~13)  
問合せ 西宮市環境学習推進グループ TEL.0798-49-6401

10月は、ストリートギャラリーにて 2008年度 EWC環境パネル展 入賞作品を展示  
札場筋沿い 銀行ウィンドウにて (三井住友、りそな、三菱東京UFJ銀行)

野外アートフェスティバル in にのみや

「つくる」をテーマにしたアート作品の展示やミニコンサート、アートたいけんコーナー、市民アートフリーマーケットなど。  
10/10(土)~12(月・祝) 9:00~17:00(12日は15:00まで)  
会 場: 六湛寺公園(西宮市役所前)  
(主催: 西宮芸術文化協会、西宮市、(財)西宮市文化振興財団)  
＜EWCエコクラフト教室＞ \*参加自由  
木の葉や枝を使って、オリジナルクラフトを作ろう!  
日 時: 10/10(土)~11(日) 10:00~15:00  
参加費: 100円

2009 フラワーフェスティバル in 西宮

10/23(金)~25(日) 10:00~16:00 \*雨天開催  
六湛寺公園(西宮市役所前)にて  
(主催: 西宮市、西宮を花と緑にする会)

●環境講演会 ~自然からのメッセージ・生き物たちから学ぶ~

自然界の報道写真家、宮崎学さんの写真を通して、自然と人間の関わりについて学び考えてみましょう。  
日 時: 10/24(土) 13:30~  
場 所: 西宮市役所東館8階 大ホール  
定 員: 150名(先着順) 入場料: 無料  
申込み: 電話にて下記まで。(受付期間: 9/14~10/23)  
問合せ 西宮市環境学習推進グループ TEL.0798-49-6401

●EWC催し物テントでは

・森の小枝で作ろう! 鉢カバー教室 \*事前申込み  
日 時: 10/24(土) ①11:00~ ②14:00~  
材料費: 525円 定員: 各回15組  
申込み: 9/30 10:00から電話にて下記まで。  
問合せ 西宮を花と緑にする会 TEL.0798-35-3784

・かんたんクラフトにチャレンジ!

枝や木の実などを使って自由に作ろう。  
日 時: 10/25(日) 10:00~15:30  
材料費: 105円 (参加自由)

・みんなで作ろう! エコニコお花畑

古紙で花や昆虫を作り、お花畑にしよう!  
日 時: 10/24(土)~25(日) 10:00~15:30  
参加費: 無料 (参加自由)



2009/10/24~25  
きりとりせんに  
引換期間  
＜引換場所＞  
フラワーフェスティバル  
会場内  
EWC催し物テント

